

CASOLE D'ELSA - LOCALITÀ MOLINO D'ELSA

XXII FIERA DELL'

Alberaia

30-31
AGOSTO

1
SETTEMBRE
2024

INGRESSO GRATUITO



Con il
patrocinio del
**Comune di
Casole d'Elsa**

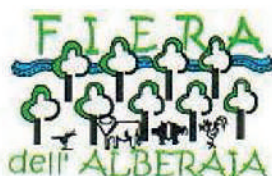

SPONSOR
UFFICIALE
FIERA DELL'ALBERAIA

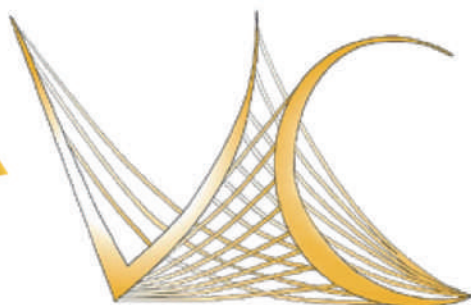

VRAZA COSTRUZIONI
Luxury Tuscan Renovations

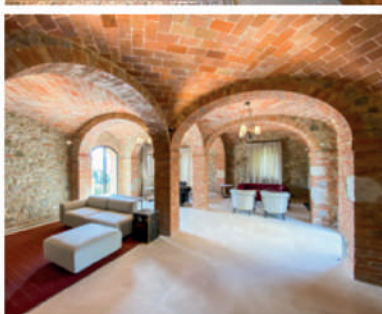
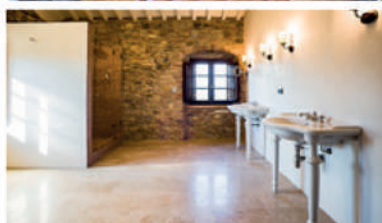
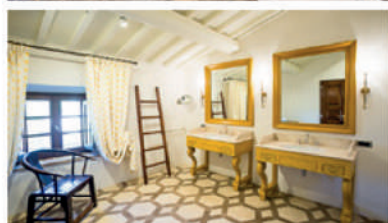
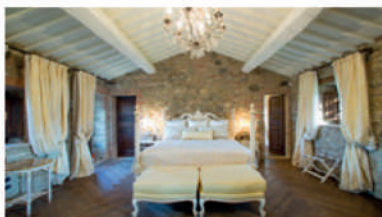

Località i Ponti di Pievescola, 13 - 53031 Casole d'Elsa (SI)
Email: vraza.tair@gmail.com - vraza.tecnico@gmail.com
Telefono: +39 0577 960159 - +39 340 6182348 - +39 320 6994655



PASSIONEAUTO

GOMMISTA & OFFICINA

Tel .0577 1700330
COLLE DI VAL D'ELSA (SI)
LOC. PONTE DELL'ARMI 13/B
a 100 metri uscita Colle Nord



SERVIZI AVANZATI PER LA CURA DEL VEICOLO

- Tagliandi certificati
- Ricarica clima con bi-gas
- Pulizia incrostazioni interno motore con macchine a idroxiido
- Lavaggio e sostituzione olio cambio automatico



SERVIZI ESCLUSIVI

- Auto sostitutiva - Noleggio Auto e Furgoni
- Autolavaggio di alta qualità
- Personalizzazione e riparazione cerchi in lega (incluso omologazione)
- Gestione pratiche flotte aziendali e noleggio a lungo termine



SPINELLI *Emilia*

snc

ristrutturazioni in genere

LOC. IL PIANO CASOLE D'ELSA - SI

CELL. 339-7400671



Antonio Bortone

Colle di Val d'Elsa (Siena)

Autorizzazione Prot. n° 89507 del 11/05/2010

Tel. 339-2371764 – e-mail: bort.antonio@gmail.com



Verdetruria

Agricoltura - Garden - Industria



Verdetruria s.r.l. Loc. Pian dell'Olmino ing. 4, n°47/A - Colle di Val d'Elsa (SI)

☎ 338 9682028 - 347 6571931 - 0577 929233 - www.verdetruria.com - verdetruria2013@gmail.com

FABBRIFER

DI
FERRINI LUCA

Loc. Il Piano
Casole d'Elsa
Tel: 0577 968002
Cell: 349 5239584
ferrini.luca@alice.it



CONFRATERNITA DI MISERICORDIA

Colle di Val d'Elsa - Loc. Le Grazie

Dal 1650 impegnata ad aiutare chi ha bisogno di aiuto

sostieni anche tu le sue opere

**VIENI A TROVARCI E
DIVENTA VOLONTARIO!**

**Entra a far parte della nostra
GRANDE FAMIGLIA, TI ASPETTIAMO!**

Tel. 0577 920071 e-mail misericordiacolle@misecolle.it



AGRI Lam

Marchio di **LAMINOX S.R.L.**

Loc. Selvamaggio, 25

53034 Colle di Val d'Elsa (SI)

Tel/Fax: 0577 600266

E-mail: laminosrl@gmail.com

Soluzioni per un mondo in movimento



0558078814

www.gruppopassini.it



FABRIZIO CAVUOTI

RIPARAZIONI E SOSTITUZIONI:

avvolgibili in
plastica
e alluminio
guide a sporgere
tende da sole
zanzariere
finestre
porte

LAVORI DI
FALEGNAMERIA
SU MISURA

FORNITURA
E MONTAGGIO
DI MATERIALE
NUOVO

FABRIZIO
Cell. 333 2900346

Via Rovai, 18 - Loc. Tavarnelle V.P.
50028 - Barberino Tavarnelle (FI)

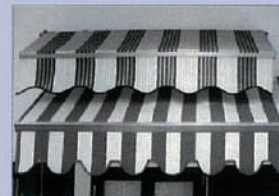

**Global
Service**
Pubblicità

GRAFICA • STAMPA
MARKETING • COMUNICAZIONE

MANIFESTI
STRISCIONI
STENDARDI
CAMION VELA

Colle V. E. - Via Fontibuona, 6/A Tel. 0577 923561

www.globalservicepubblicita.it



F.lli Giomi



**AGRICOLTURA
FORESTA
GIARDINO**

F.lli Giomi s.r.l.
Viale dei Mille, 36 - 53034
Colle di Val d'Elsa (SI)
Tel. 0577 928588 - Fax 0577 929252
E-mail: info@flligiomi.it

 F.lli Giomi



BAR - PANIFICIO
Armonia del Gusto

La Bottega del Pane

Via Martiri della Libertà, 2 C/D - Colle Val d'Elsa (SI) | Tel. 0577 891752

CONCESSIONARIO

VAN TOURER

CROSS CO

Dometic

Webasto

THETFORD

Truma

Paolino Camper

VENDITA ACCESSORI • CENTRO ASSISTENZA AUTORIZZATO
 • NOLEGGIO

PAOLINO CAMPER SRLS
 Sede legale, operativa e uffici:
 Via Sardegna, 1
 53036 Poggibonsi (SI)

Tel. 0577 931821
 Fax 0577945449
 info@paolinocamper.it
 www.paolinocamper.it

Bocelli

Macchine Agricole

Via traversa per Lajatico

56030 - Lajatico - Pisa

Tel. 0587. 643065

Tommaso 348. 9237513

Alberto 338. 5896884

Email: info@bocelligroup.it

www.bocelligroup.it



**30 ANNI DI
ESPERIENZA**

**CARROZZERIA
AUTOSTILE**

DI DEL VECCHIO SEBASTIANO

- **Auto di cortesia per tutto il periodo di riparazione della Vostra auto**
- **Lucidatura di tutta l'auto dopo la riparazione**

Impianto di verniciatura

SAIMA

Banco di riscontro
GLOBALJIG

Viale dei Mille 72/74 - 53034 Colle di Val d'Elsa (SI)
Tel. e Fax 0577 928212 - Cell. 339 6470515 - P.I. 01334400528
e-mail: autostilecarrozzeria@gmail.com

PACE S R L

RIPARAZIONE MACCHINE AGRICOLE

Loc. Pian dell'Olmino, 47/C - 53034 Colle di Val D'Elsa (SI)

Tel. 0577 1793756 - Cell. 345 5045142

pacesrl2@gmail.com



JOHN DEERE





Strada di Sant'Appiano 13/15/17
50021 Barberino Val d'Elsa (Firenze) Italy
Uscita Poggibonsi Nord

Tel. +39 055 8078093 - Fax +39 055 8078163
E-mail: info@mgsedie.it
Web www.mgsedie.it



Loc. San Marziale 24-A/B
53034 Colle Val d'Elsa (SI)

tel. 0577 929600
fax 0577 929498
FABRIZIO 335 1315190
www.fama-edilizia.com

The logo depicts a cartoon butcher with blonde hair, wearing a red shirt and a white apron, holding up a pig's head. The text 'MACELLERIA - POLLERIA' is at the top, with 'carni di prima qualità bovino - suino - ovino' below it. To the right, it says 'IL PICCOLO GRANDE NEGOZIO DAL 1966'. The name 'Capocasa Nieri' is written in large red letters at the bottom, with 'INSACCATI TIPICI SENESI DI PRODUZIONE PROPRIA' underneath.

53034 Colle di Val d'Elsa - Loc. Gracciano
Via F.lli Bandiera, 89 - Tel. 0577 929187
P.Iva 01483790521 - C.F. CPCNRI88D25G752G
SDI: P62QHVQ



Rubino

Google

facebook

YouTube

Via Fratelli Bandiera 36/c
Loc. Gracciano
53034 Colle Val D'Elsa (SI)
Tel. 0577 929833



KEY STUDIO S.r.l.

**arredamenti per negozi
e alberghi**

Tel. e Fax 0577.988390

www.keystudio.it

Loc. Fosci. 6/B - POGGIBONSI (Si)

Elettroduemila s.r.l.

STUFE A LEGNA E A PELLETT



Via della Ferriera 1/D
53034 Colle di Val d'Elsa (SI)
Tel. 0577 920528 - cell. 380 4117213
elettroduemilsrl3@virgilio.it



NORDICA

PAOLO ZUCCARO AUTOTRASPORTI C/T

Movimento Terra - Lavori Edili Stradali

Trasporto di foraggi e legna da ardere

Lavorazioni agromeccaniche



Pod. Castrinetti, 77 - Montecastelli Pisano (Pisa)

Paolo: 339 5044087 - Niccolò: 338 9240599

paolozuccaro@yahoo.it



ALCUNI DEI NOSTRI SERVIZI

- Riparazione e sostituzione di pneumatici sul posto di trattori agricoli, autocarri, auto, moto e fuoristrada
- Regolazione assetti con Hunter ultima generazione
- Lavaggio ruote

Via Lombardia, 34 - Loc. Fosci - Poggibonsi (SI)
Tel. 0577 988127 - Cell. 347 5387639
gommayo@libero.it



ITALIA SPURGHI

**Noi
risolviamo
i Vostri
Problemi:**

- ***Pulizia fosse biologiche***
- ***Stasatura tubazioni***
- ***Videoispezioni con rilascio DVD o chiavetta USB***
- ***Smaltimento Amianto***
- ***Smaltimento rifiuti solidi***

PREZZI ECCEZIONALI

POGGIBONSI (Siena) - Via XX Settembre, 17 - Tel. 0577 985525 - info@italiaspurghi.it

O.M.A.G.

MARRUCCI

di CONTI SILVIO & STEFANO



FAHR



SAME



GASPARDO



50050-GAMBASSI TERME (FI) - VIA VOLTERRANA, 39
TEL. 0571 638337 - FAX 0571 639137
e-mail: info@omagmarruccisnc.it
www.omagmarruccisnc.it



**IMPIANTI ENERGETICI
POMPE DI CALORE E FOTOVOLTAICI**

NIVAB-NGR srl

Sede Legale e Amm.: 53034 Colle di Val d'Elsa (SI) • Via San Marziale, 12 • Tel. +39 0577 909091

Sede di Borgo San Lorenzo (FI) - 50032 Via de' Cappuccini, n.1/3 • Tel. +39 055 0763737

e-mail: info@nivab.it • www.nivab.it



**ENERGIA A COSTO ZERO E
VENDITA ENERGIA ELETTRICA!**

**Autocarrozzeria
F.lli Di Lorenzo**

di Di Lorenzo Antimo e Antonio snc
Loc. Pian dell'Olmino 73
53034 Colle di Val D'Elsa - Siena
Tel. & Fax 0577 928107

**101
market**

www.101market.it

SHOP ON-LINE CANI GATTI
E ANIMALI
DOMESTICI
CIBO E ACCESSORI



NOVITÀ
Vendita farmaci con
ricetta veterinaria

OGNI GIORNO MIDA IL MEGLIO DI SE
E VOGLIO FARE ALTRETTANTO

Via Sangallo, 187 - Poggibonsi (SI)
Tel. 0577 938603 - info@101market.it



ECO-SPURGO



DISINFEST

**1988
2015**

Da 27 anni
al Servizio
dell'Ambiente



Disponiamo di attrezzature moderne
ed efficienti per soddisfare ogni
esigenza e offrire un servizio
tempestivo ed accurato:



**Specialisti nella
disinfestazione
da TARLI dei
mobili e delle
travi in legno**

Servizi ECO-SPURGO

- pulizia pozzi neri e stasatura fognature
- smaltimento scarti di lavorazione industriale
- video ispezioni
- bonifica cisterne olio-gasolio
- recupero oli alimentari vegetali
- raccolta inerti da demolizione



Servizi DISINFEST

- disinfestazioni, derattizzazioni e disinfezioni
- allontanamento volatili
- certificazioni HACCP
- disinfestazione tarli
- recupero cantine e soffitte



CONCESSIONARIO
kobak
smart toilet
199.302.212



Finalmente le tue sere d'estate
liberi da insetti molesti, con le nuove

**TRAPPOLE
per zanzare,
mosche e tafani**
GRANDE ASSORTIMENTO
PER TUTTE LE ESIGENZE!!

ECO-SPURGO s.a.s.
Via Piemonte, 19 - 53036 POGGIBONSI (SI)
rifiuti@ecospurgo.it - disinfest@disinfest.it
Tel. 0577 988022 - www.ecospurgo.it

0577 988029
Servizio 24 ore!

VAME

noleggio & vendita
Tel 0577-930187



Piattaforme Aeree Autocarri Semoventi



Autocarri cassone—Furgoni commerciali Patente B



COLLE VAL D'ELSA
Belvedere ingr. 5
www.vamesrl.it

SIENA Renaccio
Via della Pace 81

Carrelli elevatori diesel oppure elettrici



SERVICECAR
noleggio
centro revisioni

Cell. 351 4559791 (noleggio)
Cell. 342 9470557 (centro revisioni)
Tel. 0577 1794255

Via Senese, 134/136
Poggibonsi (SI)



www.servicecarpoggibonsi.com
servicecarpoggibonsi@gmail.com

Puntillo
TERMOIDRAULICA s.r.l.

Amm. Puntillo Giustino
Cell. 335 1244102
Cell. 329 2391435

53034 Colle di Val D'Elsa (SI)

Zona Ind. S.Marziale, 11/13
Tel. e Fax 0577-928777

Zona Ind. S.Marziale, 16/D
Tel. e Fax 0577-927246
puntillotermodraulica@hotmail.it





XXII FIERA DELL'

Alberaia

PROGRAMMA
VENERDI 30
AGOSTO

 **ore 9:00** Apertura Fiera e stand espositivi

 **dalle ore 9:30** Mostra di bestiame delle aziende del territorio

 **ore 12:00** Apertura del ristorante con lo

Chef Lazzaro Cimadoro



 **ore 18:00** TUSCANY SUNSET TRA "LUSCO e il BRUSCO"
*Tre serate in bici alla scoperta del territorio ammirando
il tramonto dalle nostre meravigliose colline,
Venerdi 30, Sabato 31 Agosto e Domenica 1 Settembre
rientro dopo il tramonto con cena alla fiera.*

PRENOTAZIONE OBBLIGATORIA A NUMERO CHIUSO
INFORMAZIONI E PRENOTAZIONI:

PAOLO 349 4681667 - ANDREA 320 0539848



 **ore 22:00** Discoteca con DJ Rollo





XXII FIERA DELL'

Alberaia

PROGRAMMA
SABATO 31
AGOSTO

ore 9:00 Apertura Fiera e stand espositivi

dalle ore 9:30 Mostra di bestiame delle aziende del territorio

dalle ore 9:30 BATTITO BUTTERO
Cavalli e bovi maremmani



Associazione

Battito Buttero

ore 12:00 Apertura del ristorante
con lo Chef Lazzaro Cimadoro



ore 16:00 - 19:00 Scuola di MTB (GRATUITA)
per **BAMBINI DAI 4 AI 14 ANNI** - Casco obbligatorio

PER INFORMAZIONI:

GAIA: 333 4901123



dalle ore 17:30 BATTITO BUTTERO

Spettacolo con i cavalli e bovi maremmani:

GIMKANA, CAROSELLO CON TIRO A 4 BOVI,

CAROSELLO AL FEMMINILE, GIOCHI TRADIZIONALI...

ore 18:00 TUSCANY SUNSET TRA "LUSCO e il BRUSCO"
PRENOTAZIONE OBBLIGATORIA A NUMERO CHIUSO
INFORMAZIONI E PRENOTAZIONI:

PAOLO 349 4681667 - ANDREA 320 0539848



ore 19:00 Apertura del ristorante
con lo Chef Lazzaro Cimadoro

ore 21:00 Intrattenimento musicale con:
ORCHESTRA SPETTACOLO
DI MATTEO BENSI





XXII FIERA DELL'
Alberaia

PROGRAMMA
DOMENICA 01
SETTEMBRE

ore 9:00 Apertura Fiera e stand espositivi

ore 09:00 - ore 13:00 Scuola di MTB (GRATUITA)
per **BAMBINI DAI 4 AI 14 ANNI** - Casco obbligatorio

PER INFORMAZIONI:

GAIA: 333 4901123



dalle ore 9:30 Mostra di bestiame delle aziende del territorio

ore 10:45 S. Messa presieduta da S. Em. Cardinale Paolo
Lojudice Arcivescovo di Siena, Colle di Val d'Elsa, Montalcino

ore 12:00 Apertura del ristorante
con lo Chef Lazzaro Cimadoro



ore 16:00 - 19:00 Scuola di MTB (GRATUITA)
per **BAMBINI DAI 4 AI 14 ANNI** - Casco obbligatorio

PER INFORMAZIONI:

GAIA: 333 4901123



ore 17:00 Intrattenimento musicale con
ALESSANDRA & MARCO

ore 18:00 TUSCANY SUNSET TRA "LUSCO e il BRUSCO"
PRENOTAZIONE OBBLIGATORIA A NUMERO CHIUSO
INFORMAZIONI E PRENOTAZIONI:

PAOLO 349 4681667 - ANDREA 320 0539848



ore 19:00 Apertura del ristorante
con lo Chef Lazzaro Cimadoro

ore 22:00 Spettacolo con
l'artista di Zelig **BRUCE KETTA**





Matteo Luliani, in arte Bruce Ketta

fa il suo esordio sul palco come cabarettista nel 1999.

Comico d'impatto, grande battutista, Bruce Ketta propone uno spettacolo ad alta densità comica, imperniato sul personaggio che lo ha fatto conoscere al grande pubblico: il postino pugliese, soggetto nato proprio dalle sue origini e dalla precedente esperienza professionale di dipendente postale.

I testi di Bruce Ketta si fondano su una dissacrante ma mai oltraggiosa ironia, tesa a evidenziare le negligenze del servizio pubblico. I suoi monologhi sono intervallati dal tormentone:

"So' cambiate le cose!" diventato ormai un vero e proprio cult per il pubblico di Zelig.

Matteo Bensi, classe 1988, inizia prestissimo ad avvicinarsi alla musica, quella che molto velocemente diventa la sua vita. Nel 2009 debutta come nuovo cantante solista dell'Orchestra Italiana Bagutti, partecipa ad oltre 220 concerti l'anno in tutta l'Italia, per ben quattro volte si esibisce in Canada con diversi artisti della musica italiana tra cui Donatella Rettore, Alan Sorrenti, Alexia, e Fausto Leali.

Considerato da molti uno dei migliori fisarmonicisti su scala nazionale, tutt'oggi Matteo è frontman e cantante della sua omonima orchestra e si esibisce nelle più importanti feste, piazze, locali e Teatri d'Italia.



D.PR. srl



**LAVORAZIONE
ARTIGIANALE
DI FERRO E AFFINI**



**388 7589892
331 4251319**

Loc. Il Piano - Casole d'Elsa (SI)
dprsrl2020@gmail.com

R

RICCARDO

Macelleria

Insaccati tipici toscani

Tel. 0577 928737

Cell. 339 1438776
Via di Buonriposo, 8
53034 Loc. Gracciano
Colle di Val d'Elsa (Siena)



AUTOFFICINA CARROZZERIA VS

di Secchiano V. & C Snc

Loc. il Piano, 97 - Casole d'Elsa (SI) - 53031

Tel. 0577.948560 - Cell. 339.4999879
autocarrozzeriavs.com - 331.2409202

CARROZZERIA	SOCCORSO STRADALE
TAGLIANDI	SOSTITUZIONE CRISTALLI
PNEUMATICI	AUTO SOSTITUTIVA
RICARICHE CLIMA	VENDITA USATO

Carrozeria convenzionata

sara

Unipol

Vittoria Assicurazioni

helvetia

Allianz

AUTOFFICINA BOLDRINI

0577 928991

Località San Marziale, 18
53034 Colle di Val d'Elsa (SI)
Fax 0577 928991 - Cell. 338 1647902
E-Mail: autofficina.boldrini@virgilio.it



CORNICI



**PRODUZIONE E VENDITA DI BRICCHETTI (TRONCHETTI)
IL LEGNO PER STUFE, TERMOCAMINI, CAMINI VENTILATI,
CALDAIE ECC.**

**Via della Lisciata, 24 - COLLE DI VAL D'ELSA (SI)
silmcornici@libero.it - tel e fax 0577 921460**



Eco **LINE**

acqua naturizzata®

e sai cosa bevi

VENDITA E ASSISTENZA DI DEPURATORI D'ACQUA PER:

• Bar • Ristoranti • Hotel • Famiglie • Aziende e • Istituzioni

Via Massetana Romana, 52 SIENA - www.ecolinedepuratoriacqua.com - @0577.271914

HOUSE+ contract

SOLUZIONI CHIAVI IN MANO

Il contrat è un servizio completo

IDEA PROGETTO REALIZZAZIONE

H+ Residenziale



H+ Hotellerie

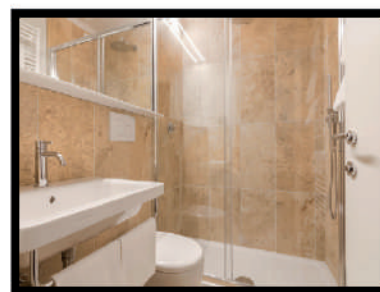
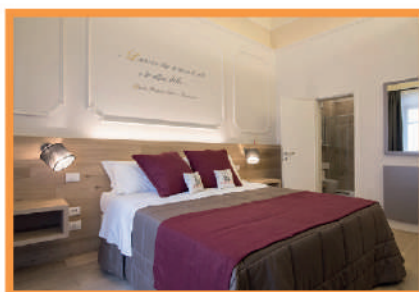
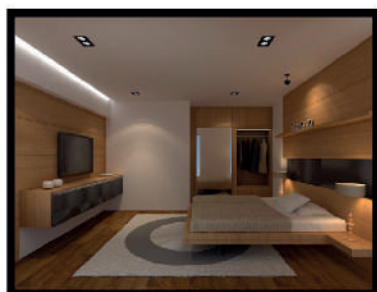

H+ Retail- Food



HOUSE+
contract

SOLUZIONI CHIAVI IN MANO

Sede legale Vicolo Buonaccorsi, 553036 Poggibonsi (SI)

Contatti Telefono 0577 1606054 Cellulare +39 335 6892063

Seguici sui social



@ commerciale@housepiu.it

AGRICOLA

Petruccioli Gianni



Loc. Casa Naticchia - Giano dell'Umbria (PG)
Tel. 0742.930322 Cell. 338.3452428
Iscritto alla F.O.I. - numero matricola allevamento TE/46

CENTRO SENESE **MACCHINE AGRICOLE**

di Campagna Giovanni & C. s.n.c.



HONDA

Zona Ind. Isola d'Arbia
Viale N. Mengozzi, 6 - Siena
Tel. 0577385283 - Fax 0577385218
www.centromacagricole.it
info@centromacagricole.it

TUTTO PER L'AGRICOLTURA E IL GIARDINAGGIO



FALEGNAMERIA ARTIGIANA

di Salvatore Macaluso

COSTRUZIONE E RESTAURO MOBILI

Località Selvamaggio 62/7
53034 Colle di Val D'Elsa (Siena)
Tel. e Fax 0577 926805
Cell. 333 4548143

falegnameriamacaluso@gmail.com



da sempre al servizio dell'Agricoltura



AFFA S.R.L. - www.affa.it

Località IL PIANO - 53031 CASOLE D'ELSA (Siena) ITALY

Tel. 0577-925049 - affa@affa.it

STAMPAGGIO A CALDO ACCIAI - RICAMBI AGRICOLI - SALDATURA

Bar - Alimentari La Speranza

di Carli Ferdinando & C.
s.n.c.



*Loc. La Speranza - 53034 Colle di Val d'Elsa (SI)
Tel . 0577 929697*



P. & P. s.a.s.

di Pagnanelli Simone e Elia



MOVIMENTO TERRA TRASPORTI C/T - SERVIZI GRU

CELL. 335 223999 - 328 0689133

e-mail: info@nocerinoorazioli.it

Via Provinciale, 3

PIEVESCOLA - CASOLE D'ELSA (SI)

Ristorante
La Speranza

Specialità alla griglia

Loc. La Speranza
Colle di Val d'Elsa (SI)

Tel. 0577 929696
chiuso il lunedì e martedì

ELIOWATT S.r.l.

Energia Solare - Risparmio Energetico - Impianti Idraulici

Colle di Val d'Elsa (SI) - tel. 0577 958995 - info@eliowatt.com

ANTIFURTI RADIO E FILO
IMPIANTI VIDEO A CIRCUITO CHIUSO
SISTEMI AUDIO CENTRALIZZATI
CENTRALINI TELEFONICI
IMPIANTISTICA



Via Diaz, 1 - Colle di Val d'Elsa (SI)

Tel.: 0577 921351

Cell.: 339 4979070 - 338 9860697

STE.MA.
ANTIFURTI

WWW.ANTIFURTISTEMA.IT

Ermes srl

VENDITA AUTO NUOVE E USATE

OFFICINA AUTORIZZATA



PUNTO G3 NOLEGGIO A LUNGO TERMINE ANCHE A PRIVATI

MONTAGGIO E MANUTENZIONE IMPIANTI

ALIMENTAZIONE GPL E METANO

Per Prenotazioni
0577 929459

Via di Casabassa, 2 - COLE VAL D'ELSA (SI)
☎ 0577 929459 - FAX 0577 929577

RcTermoidraulica

IMPIANTI:

Riscaldamento - Tradizionali e a
pavimento - Condizionamento
Irrigazione - Geotermici
Pannelli Solari - Energie Alternative
Riparazioni in Genere

RICCARDO CAPPELLETTI
Cell. 339 3822998

RcTermoidraulica s.n.c.
di Cappelletti Riccardo & C.
Viale Bastianini, 14 - Loc. Monteguidi
53031 CASOLE D'ELSA (Siena)
email: rctermoidraulica@gmail.com
www.termoidraulicacappelletti.it

M.V. di Vannetti Marco

**- RICAMBI E RIPARAZIONI MACCHINE AGRICOLE
- VENDITA NUOVO E USATO - NOLEGGIO**



ZONA INDUSTRIALE Belvedere Ingr. 7 - 53034 COLLE DI VAL D'ELSA (SI)
TEL 0577/305014 - CELL. 336 603168
Email: vannetti@libero.it - Web: www.attrezziagricolivannetti.it



FALEGNAMERIA MARCELLO CACIORGNA

**Loc. Ponti di Pievescola
53031 Casole d'Elsa (SI)**



**Tel./Fax 0577 960259 - Cell. 333 8917364
E-mail: info@marcellocaciorgna.it
Web: www.marcellocaciorgna.it**

GRANITAL SIENA s.r.l.

CAVE - MARMI - GRANULATI



Loc. Pievescola - 53031 CASOLE D'ELSA (Siena)
Tuscany ITALY - Tel. +39 0577 960112 - Fax +39 0577 960307
E-mail gran.amm@granitalsiena.com

VOLPINI

g r o u p



- Svuotatura biologici*
- Stasatura fognature*
- Rifiuti industriali*
- Ispezioni visive*
- Trasporto acqua*
- Bonifiche ambientali*
- Pulizia pozzi di vena*
- Smaltimento Amianto*

ASPIRAZIONE DI:

- Liquidi*
- Fanghi*
- Polverulenti*
- Calcinacci*
- Solidi palabili*

*distanza massima di aspirazione 150 m
prevalico massimo 35 m*

Loc. Selvamaggio - Colle di Val d'Elsa (SI) - Tel. 0577 929586

347 7213591 - 347 5361003 - 347 7650366

IDRO EFFE

-CALORE-

-CLIMA-

Termoidraulico - Caldaie - Condizionamento - Assistenza

COUPON VACANZA
Premium

Per ogni acquisto di bene o servizio
alla idroeffe srl in omaggio
un fantastico viaggio
per tutta la famiglia

Per informazioni rivolgersi al 0577 948130

ELLEHOUSE

TANTE **IDEE** PER IL TUO
GIARDINO:
DIVANETTI, TAVOLI, TETTOIE,
SERRE

0577 905141

www.ellehouse.eu

info@ellehouse.eu

**ARREDI E STRUTTURE
DA ESTERNO**

FALEGNAMERIA

INTERNA:

**DIAMO SPAZIO ALLE TUE
IDEE**



Nuova Golf

Made by life. Made for life.



50
years
of Golf

volkswagen.it

Nuova Golf. Da 50 anni, un'icona di design e innovazione.

- Nuova gamma ibrida anche Plug-In Hybrid con oltre 140 km di autonomia in elettrico
- Infotainment fino a 12,9" con assistente vocale intelligente IDA
- Nuovi fari LED IQ.Light Matrix con firma luminosa e logo illuminato

La vettura raffigurata è puramente indicativa. Valori massimi: consumo di carburante ciclo comb. 0,4 l/100 km - CO₂ 9 g/km. Consumo di energia elettrica (Wh/km) ciclo WLTP combinato: 159-162 (Wh/Km); autonomia ciclo di prova combinato (WLTP): 128-131 km. I valori indicativi relativi al consumo di energia elettrica sono stati rilevati dal Costruttore in base al metodo di omologazione WLTP (Regolamento UE 2017/1151 e successive modifiche ed integrazioni) e si riferiscono alla vettura nella versione prodotta in origine priva di eventuali equipaggiamenti ed accessori installati successivamente. Oltre al rendimento del motore, anche lo stile di guida ed altri fattori non tecnici incidono sul consumo di energia elettrica di un veicolo. Per ulteriori informazioni sui predetti valori, vi invitiamo a rivolgervi alle Concessionarie Volkswagen presso le quali è disponibile gratuitamente la guida relativa al risparmio di carburante/energia elettrica e alle emissioni di CO₂, che riporta i dati inerenti a tutti i nuovi modelli di veicoli.



ELSAUTO CENTROCAR

Via G. Galilei 36/a - Barberino Tavarnelle Tel. 055-8078505

www.gruppoelsauto.it

TS **TECNO SERVICE** s.r.l.

TECNO SERVICE srl

Via della Resistenza, 113

Loc. Badesse

53035 Monteriggioni (Siena)

Tel. 0577 310009 - Fax 0577 310475

info@tecnoservicesiena.com

www.tecnoservicesiena.com

FARMACIA MAZZEI

Dr. Maria Cristina Casagli

ORARIO

LUN-VEN: 9 - 13 / 16.30 - 20

SABATO*: 9 - 13

*OGNI DUE SETTIMANE APERTA ANCHE:

SABATO 16.30 - 20 E DOMENICA 10 - 13

CASOLE D'ELSA

Via Roma 66, Tel. 0577 948111

PIEVESCOLA

Via Provinciale 29, Tel. 0577 961047

F.LLI FUNAIOLI S.N.C.

Loc. Capannino della Suvera - 53031 CASOLE D'ELSA (SI)



0577 960198



329 4042806



massimo_funaioli@libero.it



Via dello Spuntone, 13
53034 Colle Di Val D'Elsa (SI)

Montomoli Marcello Pietroni Riccardo

339 5765942 333 3825574

0577 928363

E-mail: lanuovaporciatti@gmail.com

DUEBI COLOR snc

di T. Baldi & C.

**VERNICI PER L'EDILIZIA, INDUSTRIA,
RESTAURO E BELLE ARTI**



Loc. Pian dell'Olmino - 53034 Colle Val D'Elsa (SI)

Tel. 0577 909190 - Fax. 0577 094603

www.duebicolor.it - info@duebicolor.it



La Locanda del Molino

**Ristorante - Pizzeria - Braceria
Cucina di Pesce**

Tel. +39 0577 1743494

Cell. 334 8249082

Cell. 333 5941513

La locanda del molino srls - Loc. Il Molino, 32 - 53031 Casole d'Elsa (Siena)

e-mail: lalocandadelmolino22@gmail.com

P.Iva 01546470525



ESPOSITORI



XXII FIERA DELL'

Alberaia

MACCHINE ED ATTREZZATURE AGRICOLE

- OMAG SNC - GAMBASSI TERME (FI)	TEL. 0571 638337
- P&P DI PAGNANELLI - CASOLE D'ELSA (SI)	TEL. 0577 960087
- VERDETRURIA - COLLE DI VAL D'ELSA (SI)	TEL. 347 6571931
- FRATERNALI COLBORDOLO (PU)	TEL. 0721 495944
- ERRE SERVIZI - SMALTIMENTO RIFIUTI AGRICOLI - RADICONDOLI (SI)	TEL. 347 6883269
- MOSCADELLI FRANCO - MONTALCINO (SI)	TEL. 0577 808082
- METAL MICANTI SRL - FOLIGNO (PG)	TEL. 0742 311390
- ZERO NOIA - QUAD - SAN CASCIANO V.P. (FI)	TEL. 055 8290148
- MAZZUOLI SPA - SAN QUIRICO D'ORCIA (SI)	TEL. 0577 898019

EDILIZIA MACCHINE E MATERIALI

- TP SERVICE SRL - MACCHINE PER LA PULIZIA	TEL. 055 8078022
- ELETTRUDEMILA SRL - VIA DELLA FERRIERA, 1/D - COLLE DI VAL D'ELSA (SI)	TEL. 0577 920528
- ITALIA SPURGHI - VIA XX SETTEMBRE, 17 - POGGIBONSI	TEL. 0577 985525
- ECOLINE - SIENA	TEL. 0577 271914
- TECNO SERVICE - LOC. BADESSE - MONTERIGGIONI (SI)	TEL. 0577 310009
- NUOVA EFFEGI - STRUTTURE IN LEGNO - COLLE DI VAL D'ELSA (SI)	TEL. 0577 928110
- RC TERMOIDRAULICA SNC - CASOLE D'ELSA (SI)	TEL. 339 3822998
- ECOSPURGO - VIA PIEMONTE, 19 - POGGIBONSI (SI)	TEL. 0577 988029
- MONDO SPURGHI - PULIZIE FOGNE - COLLE DI VAL D'ELSA (SI)	TEL. 0577 931957
- BARDEGGIA SILVANO - FERRAMENTA - MONDAVIO (PU)	TEL. 348 7205658
- GALEOTTI TERMOCAMINI - MONTESCUDAIO (PI)	TEL. 328 9048727

VEICOLI E ACCESSORI

- SARCAR - SIENA	TEL. 0577 48006
- PUNTO AUTO - BARBERINO TAVARNELLE (FI)	TEL. 055 8078001

AGRICOLTURA E ZOOTECNICA

- AZ CACIORGNA PIETRO - LOC. MOLINO D'ELSA - CASOLE D'ELSA (SI)	TEL. 0577 960108
- AZ. AGRICOLA LA FORNACE - POD. LA FORNACE - COLLE DI VAL D'ELSA (SI)	TEL. 0577 922677
- F.LLI CANNOCCHI - AZIENDA LA CAGGIOLA	TEL. 0577 948546
- F.LLI CANDIDORI - LOC. SALVATELLONE - CASOLE D'ELSA (SI)	TEL. 0577 960096
- PETRUCCIOLI GIANNI - GIANO DELL'UMBRIA (PG)	TEL. 338 3452428

ESPOSITORI



XXII FIERA DELL'

Alberaia

- | | |
|--------------------------------------------------------------------------|------------------|
| - AZ. CACIORGNA MARIANO | TEL. 0577 960106 |
| - AZ. CACIORGNA LEONARDO | TEL. 0577 960110 |
| - AZ. CACIORGNA GIUSEPPE | TEL. 0577 960116 |
| - ANTONIO BORTONE - UCCELLI DA RICHIAMO - COLLE DI VAL D'ELSA (SI) | TEL. 339 2371764 |
| - ANIMAL MARKET SAS - ANIMALI VIVI E LORO ACCESSORI - MONTESPERTOLI (FI) | TEL. 347 6439646 |

ALIMENTARI E VINICOLI

- | | |
|------------------------------------------------------------------------|------------------|
| - AZ. AGRICOLA BELLARIA - LOC BELLARIA PIEVESCOLA - CASOLE D'ELSA (SI) | TEL. 0577 960059 |
| - VATSYK GANNA - PRODOTTI DI NORCIA - SPOLETO (PG) | TEL. 339 7691394 |
| - IL CEREALE DI TANI MORENA - VIA G. SARAGAT - LORO CIUFFENA (AR) | TEL. 055 9171212 |
| - PAOLUCCI E OTTAVIANELLI - VALLERANO (VT) | TEL. 0761 751334 |
| - CASTROGIOVANNI MARIA - LATTICINI E SALUMI - VOLTERRA (PI) | TEL. 329 3135668 |
| - DOMENICO BIANCOLILLO - PRODOTTI PUGLIESI - ANDRIA | TEL. 388 8781425 |
| - NESTI MICHAELLE E C. SAS - MACCHINE DA CAFFÈ NIMS/LAVAZZA - PISTOIA | TEL. 392 2180584 |
| - BARTOLOZZI - SALUMI, FORMAGGI E PRODOTTI AL TARTUFO - REGGELLO | TEL. 333 3963789 |
| - GINANNI BARBARA - BRIGIDINI E DOLCIUMI - LAMPORECCHIO | TEL. 338 2781789 |
| - TERNELLI FRANCESCA - TORTELLINI - MODENA | TEL. 348 0013173 |
| - SARA BERNARDINI - MIELE, POLLINE, PROPOLI - PIEVE AL TOPPO (AR) | TEL. 338 3557117 |
| - PEPERONCINO INCANTATO - PRODOTTI SARDI E LIGURI | TEL. 345 5922800 |
| - CAPOFRIO - GELATO | TEL. 339 1688133 |
| - FABBRI ALESSIO - LEGUMI E AGLIONE - MERCATALE V.NO (AR) | TEL. 331 7340012 |
| - L'OASI DEL SUD - PRODOTTI SICILIANI - MARMIROLO (MN) | TEL. 339 8906717 |
| - PECCATI DI GOLA - PRODOTTI DI NORCIA - PESCARA | TEL. 389 9028251 |
| - AZ. AGR. FONTE SETTIMINA DI CALLEDDA SANDRA - VOLTERRA (PI) | TEL. 348 3222085 |
| - AZ. AGR. L'ORTO DI FOGNETO - GAMBASSI TERME (FI) | TEL. 380 5430409 |
| - LEDDA MARIO MAURO - ALIMENTARI SARDI - SASSARI | TEL. 339 3059217 |
| - SALUMIFICO IL COCCO - PRODOTTI SARDI - SASSARI | TEL. 079 714596 |

FLORIVIVAISMO E GIARDINAGGIO

- | | |
|------------------------------------------------------------------|------------------|
| - PETRETI RODOLFO - PIANTE ORNAMENTALI, ARBUSTI E VITI - PISTOIA | TEL. 320 0574009 |
| - IDEA CACTUS - PIANTE GRASSE E TILLANDSIE | TEL. 335 7068416 |
| - ARTE DEL SUGHERO - PIANTE IN SUGHERO - ARCIDOSSO (GR) | TEL. 327 4410216 |
| - CAMPINOTI LEONARDO - SAN MINIATO (PI) | TEL. 347 1929555 |

ESPOSITORI



XXII FIERA DELL'

Alberaia

OGGETTISTICA - ABBIGLIAMENTO E GENERI VARI

- CREAZIONI MARIBEL - BIGIOTTERIA IN PIETRE DURE	TEL. 331 4655471
- ELEONORA TADDEI - BIGIOTTERIA - COLLE DI VAL D'ELSA (SI)	TEL. 339 2113556
- ROVALDIERI ANDREA - VIA TRENTO - ROCCATEDERIGHI (GR)	TEL. 338 2110645
- TERZANI ADRIANO - CALZATURE	TEL. 340 6001645
- SANGIOVANNI GIUSEPPE - LIBRI	TEL. 392 5223149
- BIMBY - ROBOT DA CUCINA	TEL. 333 9852658
- PAOLO NERELLI - ANTICHITÀ LA MADIA BIANCA - LOC. CAPANNINO DELLA SUVERA (SI)	TEL. 338 9903055
- CANAPINI LORENZO - VECCHI ATTREZZI DEL CONTADINO - SIENA	TEL. 0577 50446
- VORWERK FOLLETO	TEL. 328 9048575
- ELISABETTA ZAULI - PELLETERIA - QUARRATA (PT)	TEL. 349 5059131
- SARDAIDEAL - CALZATURE IN PELLE - SARDEGNA	TEL. 347 1259555
- CASCHILI ANTONIETTA - PICCOLA PELLETERIA E BIGIOTTERIA	TEL. 334 8126824
- BALDINI MASSIMO - BIGIOTTERIA E BORSE	TEL. 320 3089243
- DI COSTANZO AUGUSTO - BIGIOTTERIA	TEL. 366 3781090
- RIZZO ANTONIO - MANUFATTI IN PELLE	TEL. 328 4669614
- FAROOZYA - BIGIOTTERIA	TEL. 339 7109582
- FARINANGO - BIGIOTTERIA, GIOCATTOLE E OCCHIALI	TEL. 351 5267407
- VAGNONI ROSSANO - CESTE DI VIMINI	TEL. 380 3070414



**Antica Macelleria dal 1968 di
Pietroni Ermanno, prodotti
nostrali, freschi, genuini e
stagionati.**



**SALUMI - PROSCIUTTO
PORCHETTA - SALSICCE**
Su ordinazione prodotti
pronta cottura.

**PIAZZA DELLA LIBERTÀ
CASOLE D'ELSA (SI)**
TEL. 0577 948755 - CELL. 349 6395087
e-mail: pietroniermanno@gmail.com

Maglitaly®

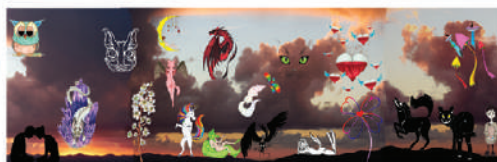

**T-shirt con disegni
unici fatti a mano**

Sito: www.maglitaly.com





XXII FIERA DELL'
Alberaia

**COME
RAGGIUNGERCI**



PER INFORMAZIONI: CELL. 349 5348577

2 + 1 ARREDI
F.lli Moneti

FALEGNAMERIA

Mobili su Misura e Serramenti

Cucine e Arredi su Misura
Scale e soppalchi Porte e Infissi
Pergolati e Restauro

Loc. Pian dell'Olmino, 5 - Colle di Val d'Elsa (SI)

Tel. e Fax 0577 904388 - Cell. 348 4745840

e-mail: info@2piu1.eu - www.2piu1.eu



Agenzia Generale di Colle di Val d'Elsa

**Colle di Val d'Elsa
Via G. Oberdan, 45**

**Poggibonsi
L.go Campidoglio 16 T**

**tel. 0577 920 184
agenzia.colledivaldelsa.it@generali.com**

